

Tests en lecture, écriture et mathématiques, 2018-2019

RÉSULTATS DE TOUS LES ÉLÈVES AYANT ATTEINT OU DÉPASSÉ LA NORME PROVINCIALE (NIVEAUX 3 ET 4)
D'UNE ANNÉE À L'AUTRE

Pourcentage d'élèves : 3^e année

Lecture

Écriture

Mathématiques

CONSEIL
SCOLAIRE

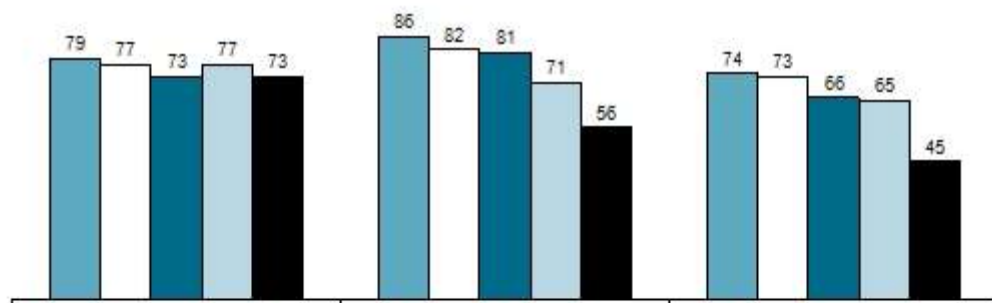

PROVINCE

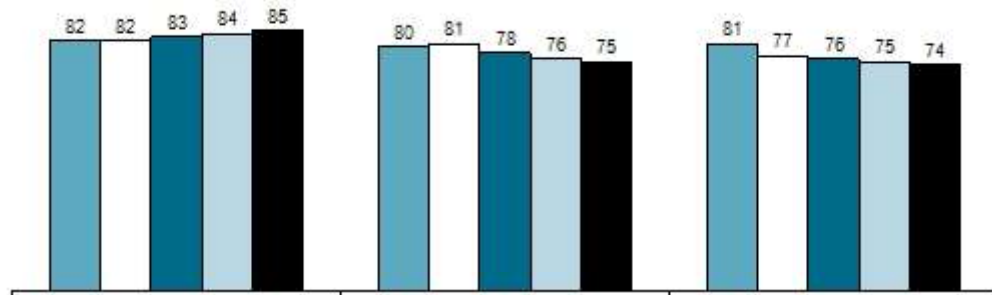

2014-2015

2015-2016

2016-2017

2017-2018

2018-2019

Nombre d'élèves en 3^e année

	<u>2014-2015</u>	<u>2015-2016</u>	<u>2016-2017</u>	<u>2017-2018</u>	<u>2018-2019</u>
Conseil scolaire	184	177	190	185	181
Province	8 251	8 359	8 799	8 790	8 808

Tests en lecture, écriture et mathématiques, 2018-2019

RÉSULTATS DE TOUS LES ÉLÈVES AYANT ATTEINT OU DÉPASSÉ LA NORME PROVINCIALE (NIVEAUX 3 ET 4) D'UNE ANNÉE À L'AUTRE

Pourcentage d'élèves : 6^e année

Lecture

Écriture

Mathématiques

CONSEIL SCOLAIRE

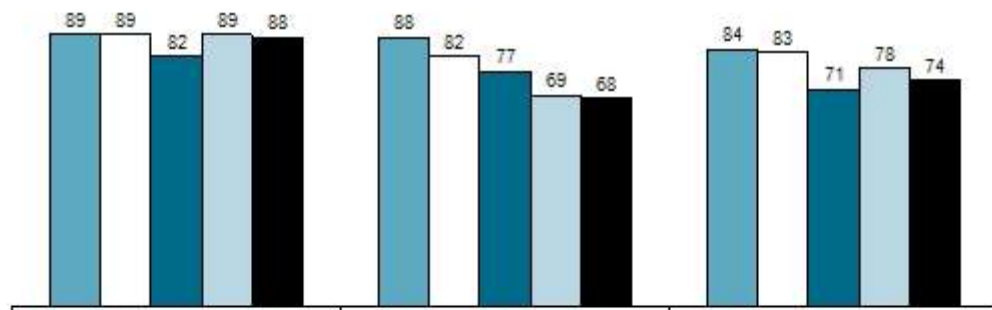

PROVINCE

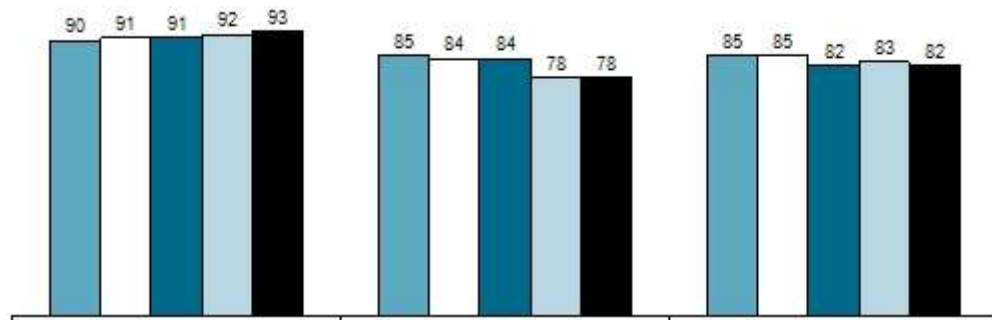

2014-2015

2015-2016

2016-2017

2017-2018

2018-2019

Nombre d'élèves en 6^e année

	<u>2014-2015</u>	<u>2015-2016</u>	<u>2016-2017</u>	<u>2017-2018</u>	<u>2018-2019</u>
Conseil scolaire	157	179	155	202	171
Province	7 044	7 388	7 727	8 102	8 318